

Superficie de parcela 1.202,49 m2
Ref. Catastral 12039A012004440000LW

ARQUITECTO URBANISTA Enrique R. Martin Gimeno	PROYECTO: ESTUDIO DE INTEGRACIÓN PAISAJÍSTICA PARA CASETA DE APEROS
	PROMOTOR: AMPARO LATORRE LÓPEZ
	SITUACION: Polg. 12 parcela 444 CASTELLNOVO
	FECHA: FEBRERO - 2010
	APAREJADOR:
	SIGNATURA: 1002-D
	DIBUJADO: A. Berga
PLANO DE: SITUACION Y EMPLAZAMIENTO	
ESCALAS: 1:2000	
PLANO NUMERO: 1	

EL PRESENTE DOCUMENTO ES COPIA DE SU ORIGINAL DEL QUE ES AUTOR EL ARQUITECTO D. ENRIQUE R. MARTIN GIMENO. SU UTILIZACIÓN TOTAL O PARCIAL, ASÍ COMO CUALQUIER REPRODUCCIÓN O CESIÓN A TERCEROS, REQUERIRÁ LA PREVIA AUTORIZACIÓN EXPRESA DE SU AUTOR QUEDANDO EN TODO CASO POHIBIDA CUALQUIER MODIFICACIÓN UNILATERAL DEL MISMO.

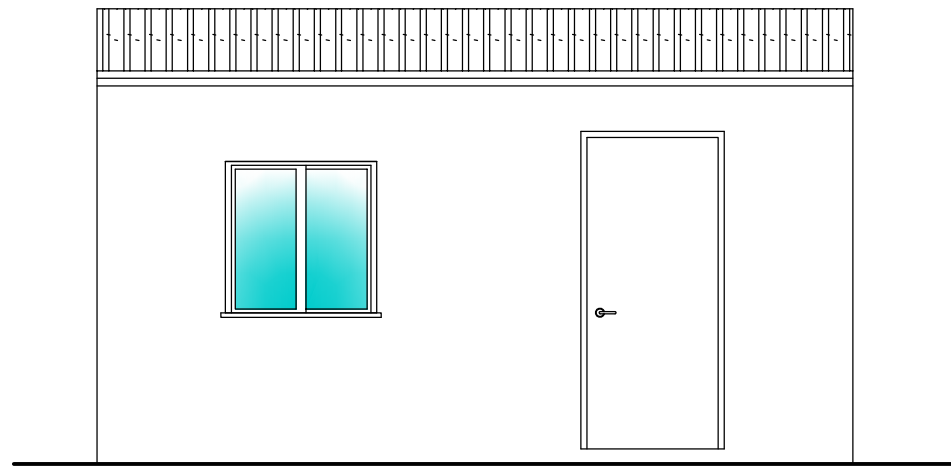

ALZADO PRINCIPAL

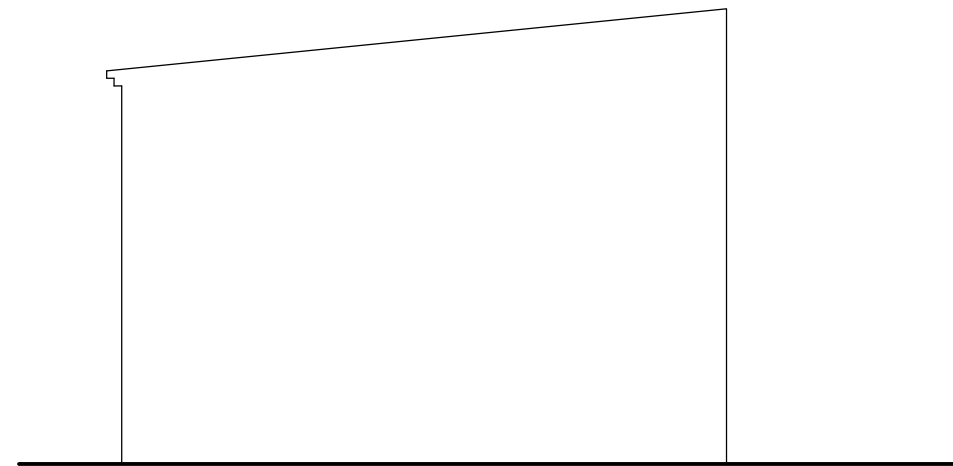

ALZADO LATERAL

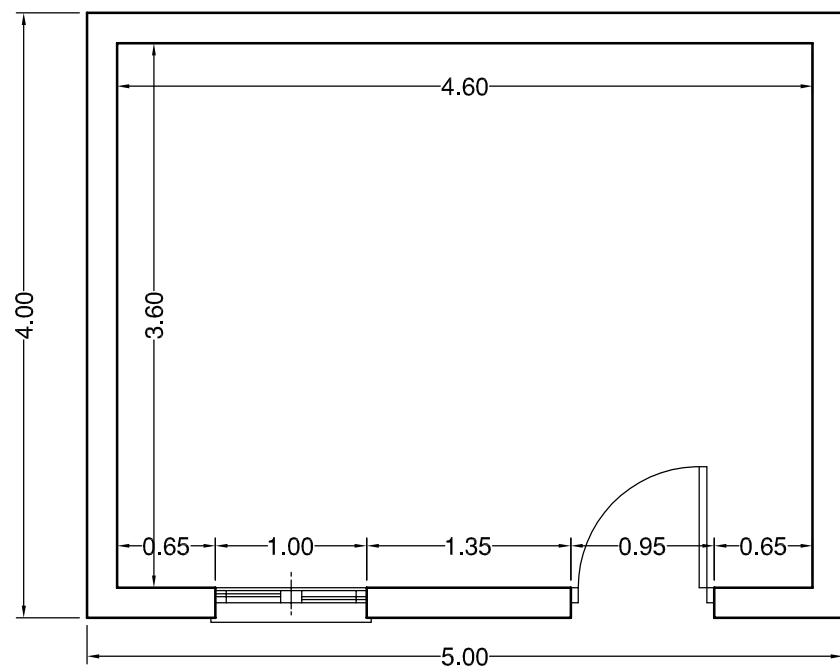

PLANTA

SUP. CONSTRUIDA 20 m²
 SUP. ÚTIL 16,56 m²

ARQUITECTO URBANISTA Enrique R. Martín Gimeno	PROYECTO: ESTUDIO DE INTEGRACIÓN PAISAJÍSTICA PARA CASETA DE APEROS
	PROMOTOR: AMPARO LATORRE LÓPEZ
FECHA: FEBRERO - 2010	SITUACION: Polg. 12 parcela 444 CASTELLNOVO
	APAREJADOR:
SIGNATURA: 1002-D	PLANTA Y ALZADOS ESCALAS 1:50
DIBUJADO: A. Berga	
PLANO NUMERO: 2	